



Scheda escursione



DATA

23 settembre 2026



LOCALITA' INIZIO ESCURSIONE

Pescina - AQ



DISLIVELLO

m 0+ / m 0-



LUNGHEZZA

km 4,0 (A) - km 0,0 (R)



TEMPI DI PERCORRENZA

h 4.00 (A-R soste escluse)



DIFFICOLTA'

T



GO TO
GOOGLE MAPS



SCAN ME!



Pescina, il paese di Ignazio Silone m 735

L'itinerario si sviluppa nel centro storico di Pescina, importante borgo della Marsica situato nella Valle del Giovenco. Il percorso permette di scoprire i luoghi legati allo scrittore Ignazio Silone, nato a Pescina nel 1900. Tra i principali punti di interesse vi sono la Casa Museo dedicata allo scrittore e il Centro Studi Siloniani, che ne custodiscono la memoria culturale e letteraria. Di particolare rilievo sono i resti della Torre Piccolomini, simbolo del paese e testimonianza della presenza della famiglia Piccolomini nel territorio. L'itinerario comprende inoltre la visita alla Chiesa di Santa Maria delle Grazie e ad altri edifici storici che raccontano le vicende del borgo. Pescina conserva profonde tracce del terremoto della Marsica del 1915, evento che segnò profondamente la comunità e la vita dello stesso Silone. Dal punto di vista naturalistico, il percorso offre scorci panoramici sulla Valle del Giovenco e sulle montagne del Parco Nazionale d'Abruzzo, Lazio e Molise. Il trekking urbano rappresenta un'occasione per conoscere la storia, la cultura e le tradizioni di uno dei centri più significativi della Marsica.



SETTIMANA NAZIONALE DELL'ESCURSIONISMO **2026**

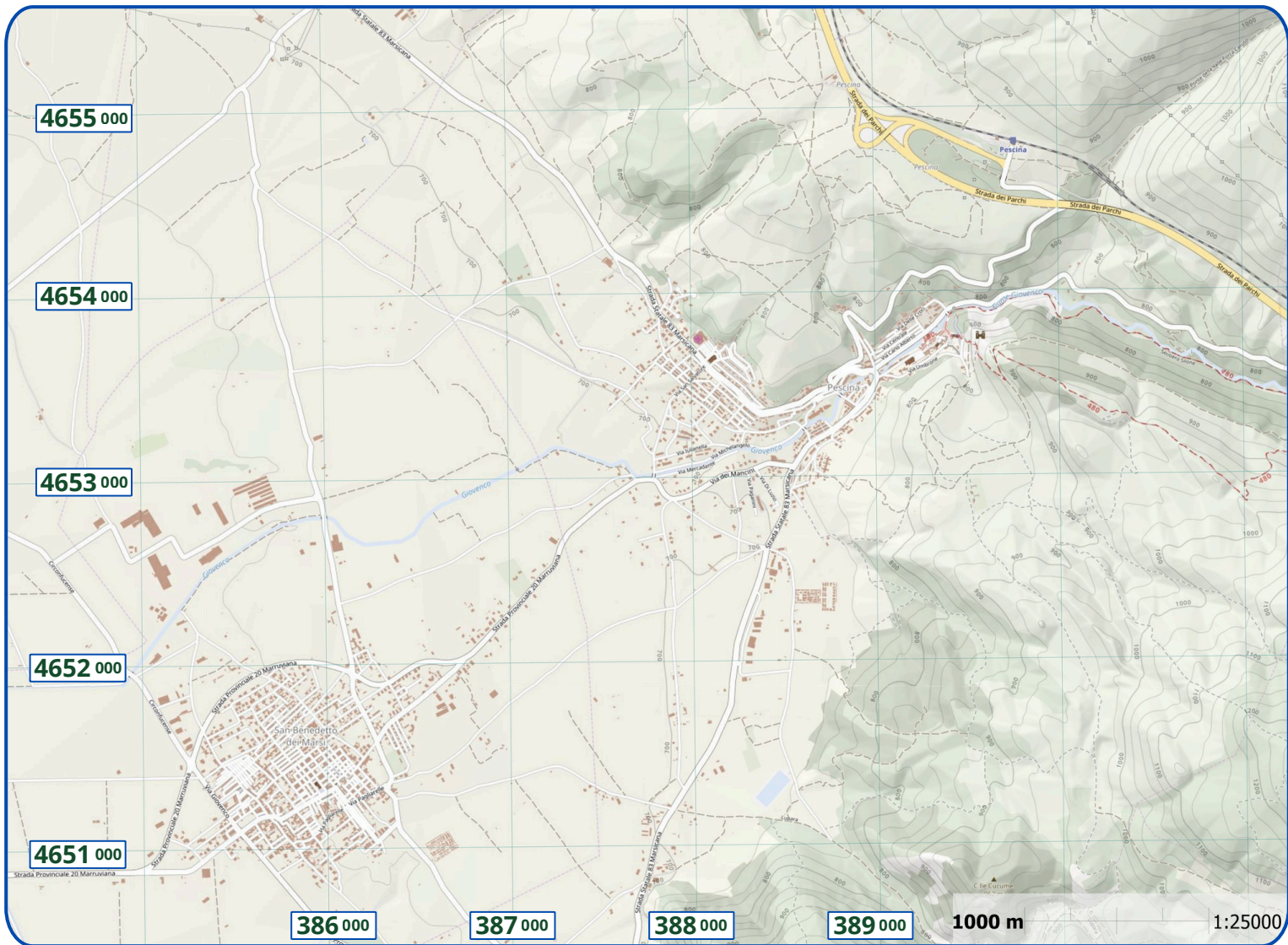

Pescina, il paese di Ignazio Silone

UTM-WGS84 1:25000



SCAN ME!



SETTIMANA NAZIONALE DELL'ESCURSIONISMO

2026

- Inquadra il QR CODE per indicazioni sulla località di partenza
- Formato di stampa: A4 (verificare che il reticolato UTM corrisponda a 40x40 mm)